

© Kanton Luzern
Für Richtigkeit und Vollständigkeit der Daten wird keine Haftung übernommen.
Verbindlich sind einzig die von der zuständigen Stelle abgegebenen Pläne. Massstabsabweichungen in der Karte sind möglich.

Kartennummern: 2.654/347E, 1.230/361N

Baugesuchsplan, Planänderung

Bauherrschaft:
Raumgut AG
Wolfsgrueb 1A
6221 Rickenbach, den:

Grundeigentümer:
Raumgut AG
Wolfsgrueb 1A
6221 Rickenbach, den:

Planverfasser:
Architekturbüro **Kretz**
Wolfsgrueb 1A
6221 Rickenbach, den:

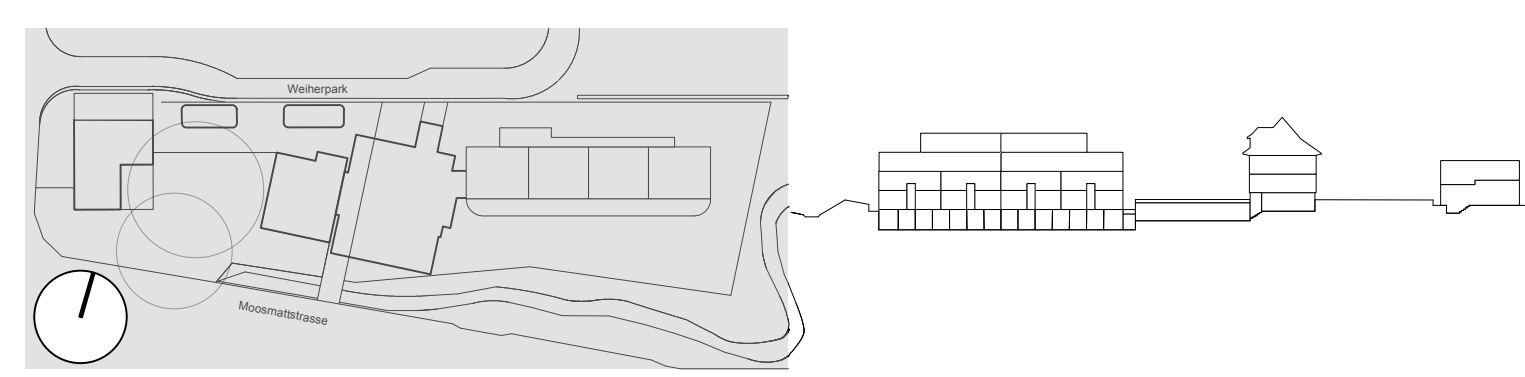

676.85 MüM = ± 0.00 Fertig Boden Erdgeschoss

Wohnen am Bach Parz. 1246, 6221 Rickenbach

Planung: Architekturbüro **Kretz**
dipl. Architekt SIA SWB
richard.kretz@architekturbüro-kretz

Plannummer
160-1

Projektplan

Masstab 1/500
erstellt, Autor 31. 07.2023 PH
geprüft RK
geändert 11.11. 2024
Format 63 / 30

Situation

Ausführung: **Raumgut AG**
Wolfsgrueb 1 A 6221 Rickenbach
Tel. 041 360 25 33

Bauleitung:



Baugesuchsplan, Planänderung

Bauherrschaft:
Raumgut AG
Wolfsgrueb 1A
6221 Rickenbach, den:

Grundeigentümer:
Raumgut AG
Wolfsgrueb 1A
6221 Rickenbach, den:

Planverfasser:
Architekturbüro **Kretz**
Wolfsgrueb 1A
6221 Rickenbach, den:

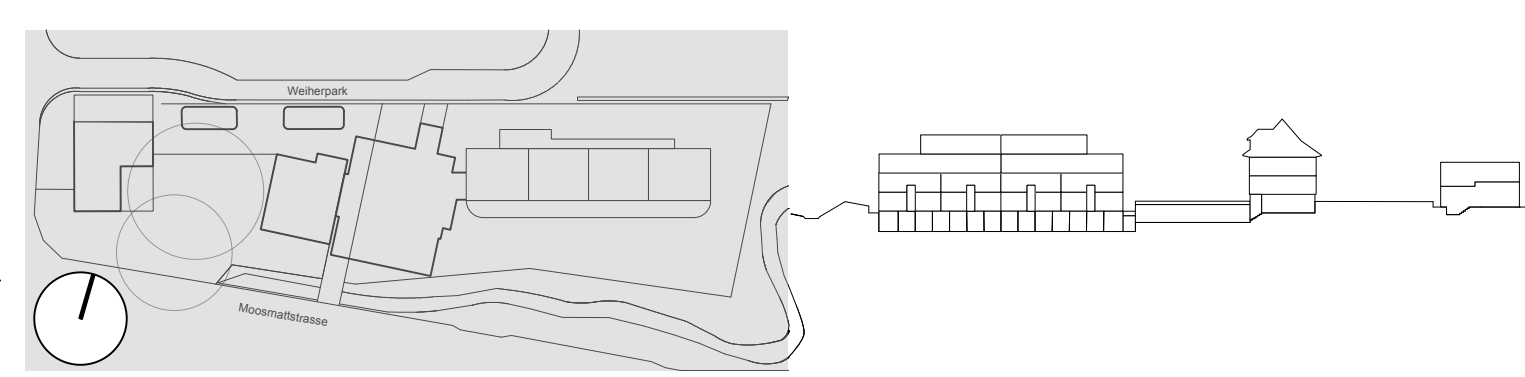

676.85 MüM = ± 0.00 Fertig Boden Erdgeschoss

Wohnen am Bach Parz. 1246, 6221 Rickenbach

Planung: Architekturbüro **Kretz**
dipl. Architekt SIA SWB
richard.kretz@architekturbüro-kretz

Plannummer
160-7

Projektplan

Masstab 1/500
erstellt, Autor 31. 07.2023 PH
geprüft RK
geändert 11.11. 2024
Format 63 / 30

Baustelle Etappe II

Ausführung: **Raumgut AG**
Wolfsgrueb 1 A 6221 Rickenbach
Tel. 041 360 25 33

Bauleitung: