



Teilrichtplan Wanderwege

Übersicht 1:25000

Öffentliche Auflage vom 8. Januar bis 7. Februar 2024
Vom Gemeinderat beschlossen am 2. Juli 2024

Der Gemeindepräsident







Der Gemeindeschreiber

Adrian Häfeli

Stefan Huber

Vom Regierungsrat mit Entscheid Nr. _____ vom _____

Richtplaninhalt



-  bestehender Wanderweg
-  neuer Wanderweg, Wegtrasse bestehend
-  neuer Wanderweg, Wegtrasse auszubauen
-  aufzuhebender Wanderweg
-  Wanderweg ins Fusswegnetz überführen
-  Belagsrückbau
- RI-1** Massnahmenummer

orientierender Inhalt

Wanderweg-Typ

-  natur
-  hart
-  Spurstreifen/Bankett
-  ausserkantonal

Weitere orientierende Planinhalte

-  Gemeindegrenze
-  Kantonsgrenze
-  Siedlungsgebiet

Grundlagedaten © GIS Kanton Luzern

Fachliche Bearbeitung durch

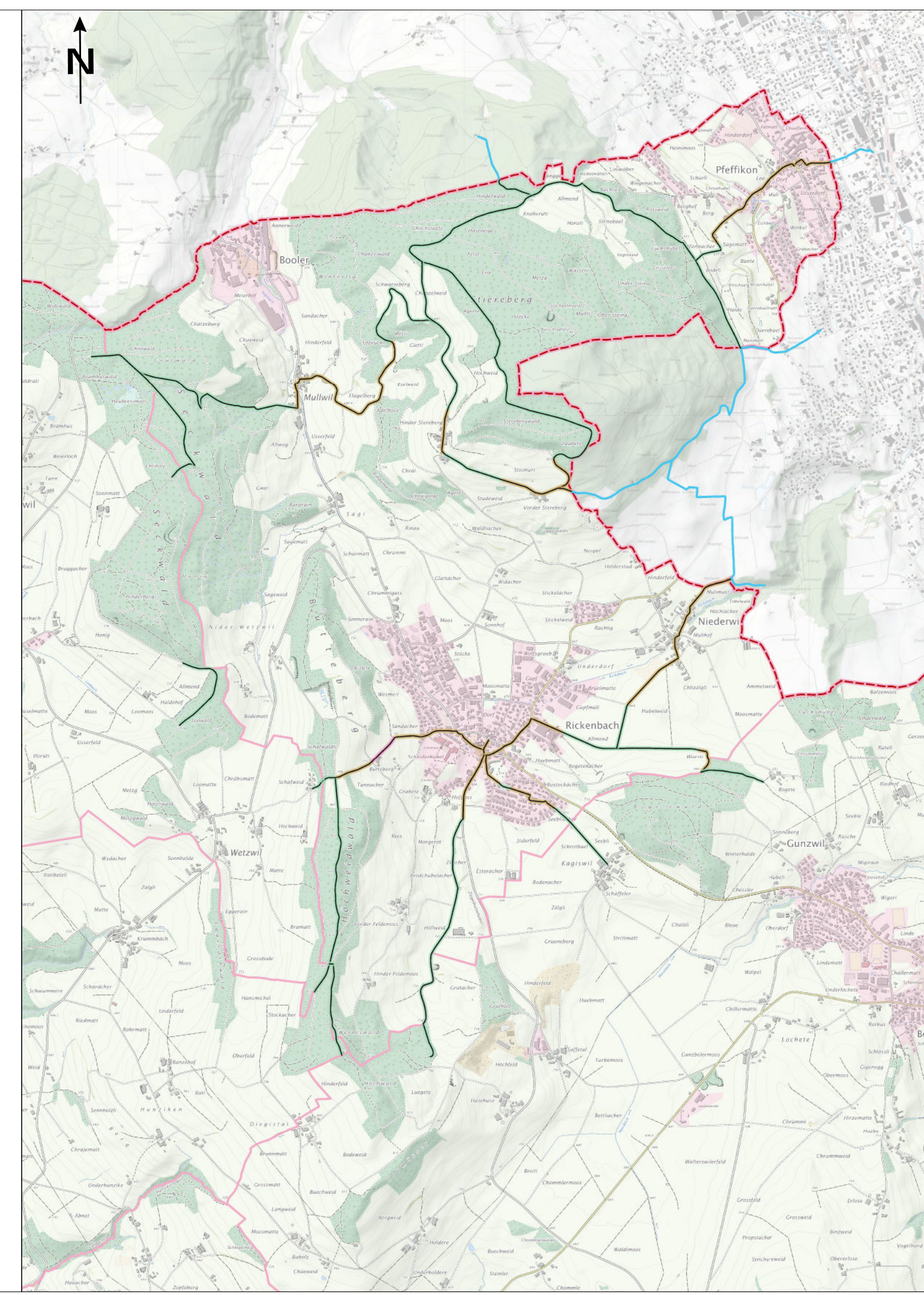

Kost + Partner AG
Industriestrasse 14, 6210 Sursee

Plan-Nr.: 22705.40 Bearb.: ZiRe Datum: 04.06.2024 Format: 30/63
Daten: H:\rick\gws\Wanderwegrichtplan_25000_LV95.gws

AV-Daten: DM01AVLU (Online) Prüfung/Freigabe: